

「血管の健康チェック」セット
キャンペーン
 ご予約受付中

「脳梗塞・心筋梗塞」リスク検査」+「動脈硬化検査」で 血管の老化をチェック!

食生活の欧米化で脂肪の摂取量が増えたことで、
 30代の若い世代でも動脈硬化の危険が指摘されています。



**内臓脂肪
 の蓄積は危険!**

40代男性の「3人に1人以上」が肥満
 女性は「年齢とともに太りやすい」傾向に。



**更年期付近
 から要注意!**

閉経以降は女性ホルモンの保護がなくなり、
 生活習慣病へのリスクが高まります。

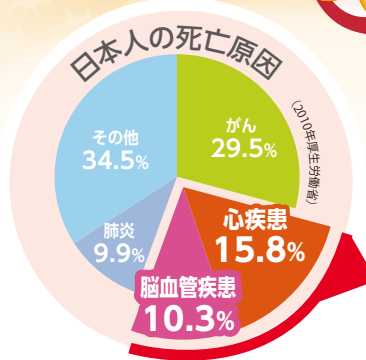
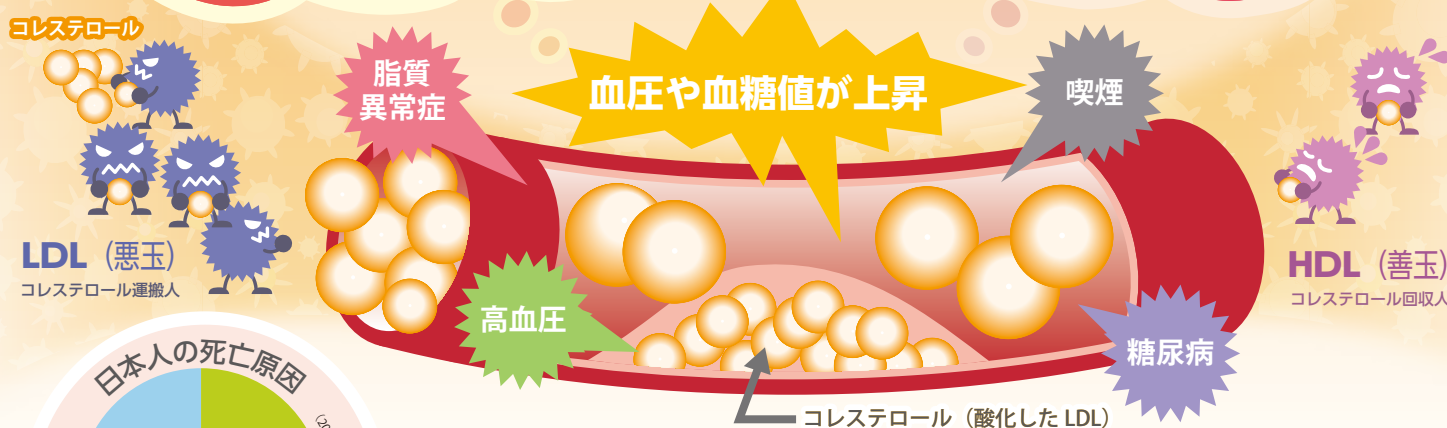

この機会に、脳梗塞・心筋梗塞の発症リスクを調べてみませんか?

	脳梗塞・心筋梗塞リスク検査	動脈硬化検査
検査項目	LOX-index 変性 LDL、LOX-1 を採血にて検査し、脳梗塞・心筋梗塞を 発症するリスクを判定します。	baPWV・ABI 検査 血管の硬さ (血管年齢) と血管の詰まり具合を検査します。 (動脈硬化検査受診前の注意点) ・不整脈のある方は、検査を受けられません。
検査費	¥13,200 (税抜 ¥12,000)	¥2,200 (税抜 ¥2,000)

2020. 4月 ~ 9月末日まで 午後限定

**4,400円
 お得!!**

「脳梗塞・心筋梗塞リスク検査」+「動脈硬化検査」
血管の老化チェックセット ▶ 通常価格 ¥15,400 のところ **¥11,000**
 (税抜 ¥10,000)

⊕ 大雄会 ルーセントクリニック 健診センター  0800-500-1211

【ご予約受付時間】月～金曜日 午前8:30～午後5:00 土曜日 午前8:30～午前12:00 ※不定期(詳しくは、ホームページ等でご確認下さい) ※祝日・年末年始はお休みです。

<http://www.lucentclinic.com/>



風しんの感染力はインフルエンザの5倍

30-50代の男性は要注意

風しんは 大人がかかると重症化しやすい病気です

あなたは、風しんの感染歴があるか予防接種を受けたことがあるか覚えていますか？
風しんに対する抵抗力を確認・獲得しましょう。

発症者の約80%は男性です

あなたは何年生まれ？

生まれ年で見ると風しんのワクチン接種状況

生まれ年	'90.4.	'87.10.	'79.4.	'62.4.
男性	2回	1回	接種していない	自然感染多数(免疫有)
女性	2回	1回	1回	集団接種

男性の危険ゾーン

個別接種 (医療機関で個別に予防接種のため受けて免疫のない人も)

厚生労働省では 2020年までに「風しん排除」を目指して
対象：昭和37年4月2日～昭和54年4月1日 生まれの男性
今年度は 昭和37年4月2日～昭和47年4月1日 生まれの男性が、クーポン対象者です！
※2020.3.31までのクーポンをお持ちの方は、再発行が必要です。

妊娠中の女性がかかると危険！！

妊娠初期の女性が風しんにかかると50%以上

生まれてくる赤ちゃんが「先天性風しん症候群」の可能性が…
妊婦さんが風疹ウイルスに感染すると、難聴、心疾患、白内障、そして精神や身体の発達の遅れ等の障がいをもった赤ちゃんが生まれる可能性があります。

生まれてくる赤ちゃんのために！あなた自身のために！感染拡大しないために！

女性は妊娠前に

成人男性は

感染歴がない、ワクチン接種していないまたは1回しか接種していない方

身近に妊婦さんがいる方

関東地方、海外など風しん流行地に行く前に

この機会に **クーポン** (補助) を使って、まずは風しんの抗体検査を受けましょう。

厚生労働省「風しんの感染予防の普及・啓発事業」
2019.4.1.～2022.3.31. までの3年間 限定

抗体検査・風しんのワクチンの接種が必要な対象者は **抗体検査・予防接種費が無料!** ※一部を助成となる自治体もあります。

対象者 ●妊娠を希望する女性 ●妊娠を希望する女性のパートナー又は同居人 ●妊婦のパートナー又は同居人 ●1962.4.2.～1979.4.1. 生まれの男性

		抗体検査費	ワクチン接種費
麻しん (はしか)	感染力が極めて強く重い病気です。発熱、せき、鼻汁、めやに、発しんが主症状です。特に妊娠中にかかると流産や早産を起こす可能性があります。	2,750 円	MR ワクチン (麻しん風しん混合) 13,200 円
風しん	免疫のない妊婦がかかると、先天性心疾患や難聴などの障害を持った赤ちゃんが生まれる危険性があります。	2,750 円	
流行性耳下腺炎 (おたふくかぜ)	耳の後ろにある唾液腺が炎症を起こします。無菌性髄膜炎を合併すると、頭痛や嘔吐、発熱などの症状が出ます。	2,750 円	6,600 円
水痘 (みずぼうそう)	かゆみの強い水疱ができ、かきむしると傷口から細菌感染し、発しんがかさぶたになるまではうつるので外出は控えましょう。	2,750 円	8,800 円
梅毒	皮膚や粘膜の小さい傷から感染し、やがて内臓・心血管系・骨・中枢神経など、全身の器官が侵される病気です。	2,750 円	
带状疱疹	50歳過ぎたら 50歳以上で増加し、80歳までに日本人の約3人に1人が発症、成人のおよそ9割の方が带状疱疹の原因となるウイルスを持っているといわれています。		6,600 円
インフルエンザ	11月～12月 季節性インフルエンザ		3,900 円

※上記金額は、消費税(10%)を含みます。

大雄会ルーセントクリニック 健診センター 0800-500-1211

【ご予約受付時間】月～金曜日 午前8:30～午後5:00 土曜日 午前8:30～午前12:00 ※不定期(詳しくは、ホームページ等でご確認ください) ※祝日・年末年始はお休みです。

http://www.lucentclinic.com/